

語学上達のための  
最新情報をお届け!



NOVA SERVICE GUIDE

— 2021.12 —

2021年7月吉日

生徒の皆様、保護者の皆様

## 月謝の口座振替日変更につきまして(次年度4月より)

拝啓 時下益々ご健勝のこととお慶び申し上げます。  
日頃はNOVAのレッスンをご受講頂いております、厚く御礼申し上げます。

このたび、お月謝の引き落とし手続に使用しております収納代行会社との契約変更により、以下収納代行会社にて口座振替をご利用頂いている生徒様には、2022年4月分月謝より引き落とし日を変更させて頂くこととなりました。

## 【変更内容】

SMBCファイナンスサービス(旧セディナ)で、前月26日及び前月27日に引き落としのお客様について、前月16日に変更させていただきます。

収納代行業者は、SMBCファイナンスサービスから変更はございません。

## 【変更適用日につきまして】

2022年4月分月謝(2022年3月16日引き落とし)より適用。

## 【その他お手続きにつきまして】

今回の引落日変更に際しまして、生徒様にて口座振替用紙その他書類をご提出頂く必要はございません。

生徒の皆様にはお手数をおかけ致しますが、今後ともお通い頂く皆様の英語力向上を目指し、これまでより一層充実した幅広いサービスを提供していく所存でございます。今後とも変わらずご愛顧を賜りますよう、宜しくお願い申し上げます。

草々

本件につきまして、ご不明な点がございましたら、ご所属のスクールまでお問い合わせください。

株式会社NOVA

2021年  
の  
集大成!

# NOVAスコア

# 強化月間



年に2回のお力診断!

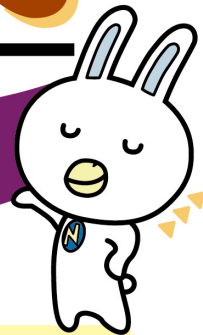

現レベル**5・6**の方  
+英語以外の言語の方

**11/1(月) ▶ 11/30(火)**

エントリー  
期間 **10/15(金) ▶ 11/15(月)**

現レベル**7・8・9**  
の方

**12/1(水) ▶ 12月最終営業日**

エントリー  
期間 **11/14(日) ▶ 12/15(水)**

エントリー費用

2ポイント  
or  
**3,000円**  
(税込3,300円)



参加賞

NOVAうさぎ  
アルコール  
スプレー



詳しくはスクールスタッフまで!



| 日   | 月  | 火  | 水  | 木   | 金  | 土   |
|---|--|--|--|---|--|---|
| 28  | 29   | 30   | 1<br>13:20/13:40<br>Work Station 全<br>20:00/20:20<br>TOEIC 上<br>21:40/22:00<br>NEWS 中上                                     | 2<br>12:30/12:50<br>NEWS 中上<br>20:00<br>LIVEbrary 全<br>21:40/22:00<br>トラベル 初<br>22:30/22:50<br>ブートキャンプ 中上               | 3<br>11:40/12:00<br>イディオム 初<br>19:10/19:30<br>トラベル 上<br>20:00/20:20<br>ビジネス 中<br>21:40/22:00<br>Work Station 全 | 4<br>12:30<br>イベント 全<br>14:10<br>LIVEbrary 全<br>19:10<br>Language Lab 全                                   |
| 5<br>11:40/12:00<br>TOEIC 初<br>13:20/13:40<br>NEWS 中上<br>20:50/21:10<br>Work Station 全                              | 6<br>12:30<br>LIVEbrary 全<br>20:00/20:20<br>ビジネス 上<br>22:30/22:50<br>ブートキャンプ 初                   | 7<br>12:30/12:50<br>発音 中上<br>18:20/18:40<br>Work Station 全<br>20:50<br>Language Lab 全<br>22:30/22:50<br>ブートキャンプ 中上 | 8<br>13:20/13:40<br>ビジネス 初<br>20:00/20:20<br>語彙 中上<br>22:30/22:50<br>リスニング 中上  | 9<br>12:30/12:50<br>トラベル 中<br>20:00<br>LIVEbrary 全<br>21:40/22:00<br>Conversation Station 初 中<br>22:30/22:50<br>イディオム 上 | 10<br>11:40/12:00<br>リスニング 中上<br>20:00/20:20<br>ブートキャンプ 初<br>21:40/22:00<br>Conversation Station 上             | 11<br>12:30/12:50<br>トラベル 初<br>14:10<br>LIVEbrary 全<br>19:10<br>Language Lab 全                            |
| 12<br>11:40/12:00<br>Work Station 全<br>12:30/12:50<br>イディオム 上<br>13:20/13:40<br>ブートキャンプ 中上<br>20:50/21:10<br>ビジネス 中 | 13<br>12:30<br>LIVEbrary 全<br>20:00<br>イベント 全<br>21:40/22:00<br>ビジネス 上<br>22:30/22:50<br>イディオム 中 | 14<br>12:30/12:50<br>イディオム 上<br>18:20/18:40<br>ビジネス 初<br>20:50<br>Language Lab 全                                   | 15<br>13:20/13:40<br>ブートキャンプ 中上<br>15:00/15:20<br>Conversation Station 上<br>20:00/20:20<br>TOEIC 中<br>22:30/22:50<br>発音 中上 | 16<br>12:30/12:50<br>トラベル 上<br>20:00<br>LIVEbrary 全<br>21:40/22:00<br>イディオム 初<br>22:30/22:50<br>ビジネス 中                  | 17<br>11:40/12:00<br>Conversation Station 初 中<br>20:00/20:20<br>ビジネス 上<br>21:40/22:00<br>Work Station 全        | 18<br>10:00/10:20<br>NEWS 中上<br>12:30/12:50<br>TOEIC 上<br>14:10<br>LIVEbrary 全<br>19:10<br>Language Lab 全 |
| 19<br>11:40/12:00<br>トラベル 初<br>13:20<br>イベント 全<br>20:50/21:10<br>Work Station 全                                     | 20<br>12:30<br>LIVEbrary 全<br>22:30/22:50<br>NEWS 中上   | 21<br>12:30/12:50<br>イディオム 中上<br>12:30/12:50<br>ビジネス 中   | 22<br>13:20/13:40<br>Work Station 全<br>21:40/22:00<br>NEWS 中上  | 23<br>12:30/12:50<br>発音 中上<br>20:00<br>LIVEbrary 全<br>21:40/22:00<br>トラベル 初<br>22:30/22:50<br>Work Station 全            | 24<br>9:10/9:30<br>語彙 中上<br>11:40/12:00<br>イディオム 中<br>20:00/20:20<br>TOEIC 初<br>21:40/22:00<br>ビジネス 上          | 25<br>12:30/12:50<br>ビジネス 初<br>14:10<br>LIVEbrary 全<br>19:00<br>Language Lab 全                            |
| 26<br>13:20/13:40<br>TOEIC 中  | 27<br>12:30<br>LIVEbrary 全<br>22:30/22:50<br>Work Station 全                                      | 28<br>12:30/12:50<br>NEWS 中上<br>20:50<br>イベント 全  | 29<br>レッスンお休み  | 30<br>レッスンお休み   | 31<br>レッスンお休み  | 1<br>レッスンお休み  |

好評につき継続開講、決定!

## TOEIC® 対策コース

600点  
対策コース700点  
対策コース800点  
突破コース1月 開講クラス  
受付!

## オススメポイント

1 外国人講師  
による指導!

NOVAはTOEIC®対策コースも講師は外国人。外国人講師が解説やフィードバックをすべて行うことで、幅広い語彙や表現を学べます。また、自然と理解する瞬発力やリスニング力がつきます!

2 目標にあわせて  
3コースをご用意!

グループレッスン  
でモチベーションもキープ!

600点 対策コース 700点 対策コース 800点 突破コース



グループで受講なら! 同じ境遇で同じ目標に向かう仲間とも出会うことができ、モチベーションが落ちたときでもお互いに助け合える存在と切磋琢磨することができます。

3 頻出単語が学べる  
学習アプリセットコース  
申込特典

TOEIC®頻出単語1,400語が学べる学習アプリがついています。理解度にあわせて、AIが問題を变化! 「何となく理解」で終わらせません。

AIによって  
問題が変化毎月変わる!  
小テスト  
機能つき!4 対面 オンライン  
どちらも受講OK!

TOEIC®対策コースは対面とオンライン聴講をご用意。場所・生活スタイルにあわせて、どちらでも受講いただけます。

## オンライン聴講

Zoomで簡単に受講いただけます。レッスン毎に振替もOK!



## 対面レッスン

衛生対策を施したハイジェニク校で受講いただけます。

5 日本人講師による  
解説動画つき!セットコース  
申込特典

TOEIC®990点満点や、教務経験、教材開発経験など様々な経歴を持つ日本人講師陣が、日本人ならではの観点から、各パートへの攻略法を伝授します。

6 NOVA生徒様限定!  
ユニット受講  
プランあり!

全12ユニット、24レッスンのコースですが、特定のパートを学びたい!という、生徒様のために、1ユニットごとのプランも用意!

鍛えたいところだけ  
参加もOK!

詳しくはスタッフまで! お申し込みはこちら! ▶



NOVAのTOEIC®対策コース

600点

# 対策コース

現在500点未満、テスト方式や学習にまだ慣れていない方にオススメ!

## 開催日時

毎週  
土曜日  
開催

2022

1/8(土) ▶ 3/26(土)

1ユニット80分(40分×2)  
×12週

全24レッスン

9:10 ~ 10:40

📍 関西会場 PROME梅田(NOVA大阪本校併設)

📺 オンライン同時配信 **レッスン毎に振替もOK!**

地図は  
こちら▶



## レッスン内容

|                                    |   |                                    |  |
|------------------------------------|---|------------------------------------|--|
| UNIT 01<br>リスニング<br>Part1 写真描写問題   | 1 誤答の見分け方<br>2 受動態を理解する                     | UNIT 07<br>リーディング<br>Part7 文書読解問題  | 13 効果的に長文を流し読みする<br>14 言葉をヒントに文脈を理解する          |
| UNIT 02<br>リスニング<br>Part2 応答問題     | 3 質問の種類を見分ける<br>4 誤答の見分け方                   | UNIT 08<br>リスニング<br>Part2 応答問題     | 15 直接的ではない回答から正解を見分ける<br>16 あいづちなどを理解する        |
| UNIT 03<br>リスニング<br>Part3 会話問題     | 5 句動詞を理解する<br>6 参照箇所を理解する                   | UNIT 09<br>リスニング<br>Part3 会話問題     | 17 予定の変更内容を理解する<br>18 図表からキーワードを予測する           |
| UNIT 04<br>リスニング<br>Part4 説明文問題    | 7 要約から正解を導き出す<br>8 関係代名詞を理解する               | UNIT 10<br>リスニング<br>Part4 説明文問題    | 19 推測から正解を見分ける<br>20 図表から変更のあった情報を理解する         |
| UNIT 05<br>リーディング<br>Part5 短文穴埋め問題 | 9 ing と ed で終わる形容詞を理解する<br>10 句動詞のパターンを理解する | UNIT 11<br>リーディング<br>Part6 長文穴埋め問題 | 21 受動態と適切な時制を理解する<br>22 機能的なフレーズを理解する          |
| UNIT 06<br>リーディング<br>Part6 長文穴埋め問題 | 11 非限定関係詞節を理解する<br>12 頻出接頭辞を理解する            | UNIT 12<br>リーディング<br>Part7 文書読解問題  | 23 質問のタイプから正解の箇所を割り出す<br>24 NOTが含まれる設問の正解を見分ける |

料金

クレジットカード払い

NOVAレッスンポイント

40,000円 or 18ポイント  
(税込44,000円)

ユニット受講も可能です 5,000円(税込5,500円) or 2ポイント

定員

300名(最少開講人数5名)

※最少開講人数に満たない場合は、開催を見送る場合もございます。

振替

8日前までのお申し出で振替が可能です

申込締切

開講14日前まで

※別途、教材費が必要です。

※ユニット受講は空きがある場合のみ、それぞれのレッスンの17日前より受付いたします。



NOVAのTOEIC®対策コース

# 700点 対策コース

現在600点未満、効率よくスコアアップしたい方にオススメ!

## 開催日時

毎週  
日曜日  
開催

2022

1/9日 ▶ 3/27日 10:00~11:30

1ユニット80分(40分×2)  
×12週

全24レッスン

📍 関東会場

PROME新宿(NOVA新宿3丁目校併設)

📺 オンライン同時配信

地図は  
こちら▶



## レッスン内容

|                                    |   |                                    |  |
|------------------------------------|---|------------------------------------|--|
| UNIT 01<br>リスニング<br>Part1 写真描写問題   | 1 誤答に惑わされない<br>2 受動態を理解する                     | UNIT 07<br>リーディング<br>Part6 長文穴埋め問題 | 13 動詞の正しい形を理解する<br>14 文脈を理解する                    |
| UNIT 02<br>リスニング<br>Part2 応答問題     | 3 回答のタイプを理解する<br>4 ひっかけを見分ける                  | UNIT 08<br>リーディング<br>Part7 文書読解問題  | 15 質問の種別を見分ける<br>16 ヒントになる言葉の見分け方                |
| UNIT 03<br>応用をつける<br>単語・文法         | 5 イディオム、間違いやすい単語を理解する<br>6 間接話法、受動態、使役動詞を理解する | UNIT 09<br>応用をつける<br>図解の理解         | 17 図表の用語を理解する<br>18 質問、解答文を流し読みする                |
| UNIT 04<br>リスニング<br>Part3 会話問題     | 7 会話の流れについていく<br>8 話し手の意図を理解する                | UNIT 10<br>リスニング<br>Part3 会話問題     | 19 次に起こること、の部分を理解する<br>20 図表から必要な情報を読み取る         |
| UNIT 05<br>リスニング<br>Part4 説明文問題    | 9 質問の種別を見分ける<br>10 優先順位や条件を理解する               | UNIT 11<br>リスニング<br>Part4 説明文問題    | 21 話者と聞き手の関係を理解する<br>22 話者の意図を理解する               |
| UNIT 06<br>リーディング<br>Part5 短文穴埋め問題 | 11 言葉の機能を理解する<br>12 主語と動詞の一致を理解する             | UNIT 12<br>リーディング<br>Part7 文書読解問題  | 23 質問文内のフレーズから正解を理解する<br>24 効率の良い解答方法で時間を最大限利用する |

料金

クレジットカード払い

NOVAレッスンポイント

40,000円 or 18ポイント  
(税込44,000円)

ユニット受講も可能です 5,000円(税込5,500円) or 2ポイント

定員 300名(最少開講人数5名)

※最少開講人数に満たない場合は、開催を見送る場合もございます。

振替 8日前までのお申し出で振替が可能です

申込締切 開講14日前まで

※別途、教材費が必要です。

※ユニット受講は空きがある場合のみ、それぞれのレッスンの17日前より受付いたします。





NOVAのTOEIC®対策コース

# 800点突破コース

現在700点未満、さらなるハイスコアと実践力の獲得を目指す方にオススメ!

## 開催日時

毎週  
土曜日  
開催

2022

1/8(土) ▶ 3/26(土) 10:50~12:20

1ユニット80分(40分×2)  
×12週

全24レッスン

📍 関西会場

PROME梅田(NOVA大阪本校併設)

📺 オンライン同時配信

地図は  
こちら▶



## レッスン内容

|                                  |   |                                      |   |
|----------------------------------|---|--------------------------------------|---|
| UNIT 01<br>リスニング<br>Part1 写真描写問題 | 1 Avoiding distractors<br>2 Interpreting the photographs                        | UNIT 07<br>リーディング<br>Part5 短文穴埋め問題   | 13 Transition words, Causative verbs, Similar words<br>14 Subordinate conjunctions, Conditional verbs, Two-word verbs |
| UNIT 02<br>リスニング<br>Part2 応答問題   | 3 Answering wh... questions<br>4 Answering non-wh... questions                  | UNIT 08<br>リーディング<br>Part6 長文穴埋め問題   | 15 Comparatives/Superlatives, Gerunds/Infinitives<br>16 Modals, Words in context                                      |
| UNIT 03<br>リスニング<br>Part3 会話問題   | 5 Answering who and what questions<br>6 Answering where and when questions      | UNIT 09<br>リーディング<br>Part6 長文穴埋め問題   | 17 Verbal adjectives, Pronouns<br>18 Strategy review and Practice test  |
| UNIT 04<br>リスニング<br>Part3 会話問題   | 7 Answering why and how questions<br>8 Implied meaning and Graphics questions   | UNIT 10<br>リーディング<br>Part7 1つの文書読解問題 | 19 Advertisements, Bulletins<br>20 Forms & Tables, Letters, Emails & Memos  |
| UNIT 05<br>リスニング<br>Part4 説明文問題  | 9 Business and Special announcements<br>10 Recorded messages and Advertisements | UNIT 11<br>リーディング<br>Part7 複数の文書読解問題 | 21 Text messages & Online chats, review<br>22 Introduction to multiple-passage questions                              |
| UNIT 06<br>リスニング<br>Part4 説明文問題  | 11 News and Weather<br>12 Strategy review and Practice test                     | UNIT 12<br>リーディング<br>Part7 文書読解問題    | 23 Multiple passages part 2<br>24 Multiple passages part 3  |

料金

クレジットカード払い NOVAレッスンポイント  
40,000円 or 18ポイント  
(税込44,000円)

ユニット受講も可能です 5,000円(税込5,500円) or 2ポイント

※ユニット受講は空きがある場合のみ、それぞれのレッスンの17日前より受付いたします。

定員

300名(最少開講人数5名)

※最少開講人数に満たない場合は、開催を見送る場合がございます。

振替

8日前までのお申し出で振替が可能です

申込締切

開講14日前まで

※本コースの受講にはテキストが必要です。大型書店・Amazon等でご購入いただけますので、開講までにお手元にご用意いただけますようお願いいたします。

テキスト名: Longman Preparation Series for the TOEIC Test: Listening and Reading(6th Edition): Advanced with MP3

購入はこちら



amazon

